

國立臺北商業大學

職涯發展平台

【企業註冊流程教學】

國立臺北商業大學_研發處實習就業輔導組

113年11月14日



國立臺北商業大學
National Taipei University of Business



請在畫面中的右上角找到**企業註冊**，並請按下**企業註冊**，開始填寫相關資料。

處就輔組

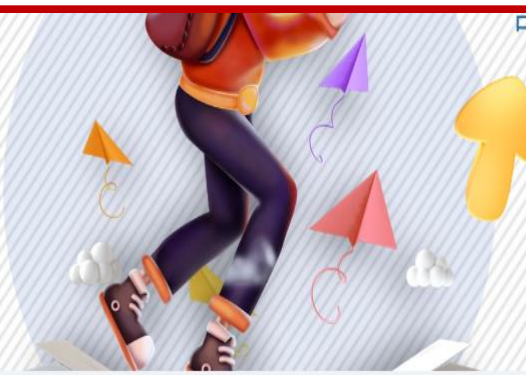

台北校區行政大樓七樓

從履歷到面試
破解求職盲點

職場硬實力培養班

10/23(三)、10/25(五)、10/30(三)
12:00-13:30

桃園校區弘毅樓A259教室

面試技巧、個人作品
編寫一把抓

職場心挑戰

11/19(二)、11/22(五)
12:00-13:30

2024 職
企業參訪
10/25(五)13:50-16:50
新光銀行

名人講座

11/29(五) 12:00-14:00
改變過去的魔法

滿意度及流向問卷調查

快速登入



企業基本資料

企業類型 (必填)	<input type="text" value="請選擇"/>
海外是否有分公司、工廠或辦事處 (必填)	<input type="radio"/> 是 <input type="radio"/> 否
員工人數	<input type="text" value="請輸入數字"/>
資本額(單位:元)	<input type="text" value="請輸入資本額"/>
企業名稱 (必填)	<input type="text" value="請輸入企業名稱"/>

請確實填寫企業相關基本資料，並務必上傳【最近核准變更之營業設立登記】等證明文件。





最後按下送出的按鈕，稍後兩三天，審核通過後，將以電子信件通知貴公司。

建立日期

113/11/14

取消

送出

收到EMAIL通知，審核通過就可以準備刊登職缺囉。



國立臺北商業大學

職涯發展平台

【刊登職缺流程教學】

國立臺北商業大學_研發處實習就業輔導組

113年11月14日



國立臺北商業大學
National Taipei University of Business



收到註冊確認信件後，
可以到頁面進行登入。



轉職涯



2024

企業求職攻略

10/24(四)12:00-13:30

台北校區行政大樓七樓
從履歷到面試
破解求職盲點

職場硬實力培養班

10/23(三)、10/25(五)、10/30(三)
12:00-13:30

桃園校區弘毅樓A239教室
面試技巧、個人作品
編寫一把抓

職場心挑戰

11/19(二)、11/22(五)
12:00-13:30

企業參訪

10/25(五)13:50-16:50

新光銀行

名人講座

11/29(五) 12:00-14:00
改變過去的魔法



滿意度及流向問卷調查

快速登入



主辦單位

研發處就輔組



菁英



履歷

9/25

台北

研

發

處

就

輔

組

注意

您好：

此份問卷調查目的是希望了解本校畢業生進入職場的表現，並藉此作為規劃教學、輔導相關政策之參考。本問卷之資料將只供整體分析參考用，絕不做個別資訊之披漏，懇請您撥冗協助填答。

由衷感謝您的協助。敬頌
商祺

國立臺北商業大學 研究發展處 敬上

[前往填寫問卷](#)

2024 職涯季系列活動

企業參訪

10/25(五)13:50-16:50

新光銀行

第一次進入頁面時，會跳出問卷連結，請協助完成問卷，就可以順利進行職缺刊登…等管理工作！

徵才訊息

後台管理

完成問卷後，進入後台管理

24 職涯季系列活動

設計產業求

9/26(四)12:00-13:00

桃園校區弘毅樓A239教室

面試技巧、個人作品
編寫一把抓

訪

新光銀行

輔組

破解求職盲點

職場硬實力培養班

10/23(三)、10/25(五)、10/30(三)
12:00-13:30

讓ChatGPT
成為你職場上的神隊友

職場心挑戰

11/19(二)、11/22(五)
12:00-13:30

如何成為職場人氣王
(職場倫理、職場態度、
職場溝通、職場人際)

名人講座

11/29(五) 12:00-14:00

改變過去的魔法
面對困境創造職涯意義

滿意度及流向問卷調查



快速登入



歡迎登入 國立臺北商業大學 職涯發展平台

身份： 企業 ▾

[回前台首頁]

[登出]

基本資料維護 ▾

企業基本資料

問卷填寫 ▾

畢業生雇主滿意度調查

線上就博管理 ▾

職缺管理

想要新增職缺，就到**職缺管理**喔！

身份： 企業 ▾

[回前台首頁]

[登出]

基本資料維護 ▾

企業基本資料

問卷填寫 ▾

畢業生雇主滿意度調查

線上就博管理 ▾

職缺管理

職缺狀態	全部 ▾	是否公開	全部 ▾
職缺名稱	<input type="text"/>	職缺類別	全部 ▾
企業名稱	<input type="text"/>	統一編號	<input type="text"/>
職缺分類	全部 ▾		

按下 **新增職缺**，
即可開始新增

新增職缺

Excel匯出

企業名稱/ 部門(分行)名稱	統一編號	職缺名稱	上班地點	時段	人數	截止日期	徵 建 立 時 間	操作	複製	點閱 次數
查無資料!										

目前在第 0/0 頁，共 0 筆

每頁10筆 ▾



[基本資料維護](#)[企業基本資料](#)[問卷填寫](#)[畢業生雇主滿意度調查](#)[線上就博管理](#)[職缺管理](#)

*職缺名稱

*工作內容

職缺類別

不限

*職務類別

請選擇

請選擇

預定到職日



*上班時段

平日 假日 需輪班

上班時間

**請確實填寫職缺相關基本資料，
並請詳填上班時間、應徵方式、
聯絡窗口及薪資等資訊喔!!!**

其他

*職缺分類

請選擇

填寫完成後，按下儲存按鈕，即設定成功。

稍後兩三天，審核通過後，將以電子信件通知貴公司

*截止投遞日期

113/11/14



*管理單位

機構自行建立，無管理單位

建立時間

113/11/14

儲存

返回列表



收到EMAIL通知，審核通過職缺後，就完成囉～

